

1) nota a Giuliano (5.10.1948) C.N.R. C.E.R. TOPAZI 2743 E per l'Espresso Calogero ma  
 Espresso d. 5.23.1950 C.N.R. C.E.R. TOPAZI 2743 E per l'Espresso Calogero ma  
 Espresso d. 2.6.1950 C.N.R. C.E.R. TOPAZI 2743 E per l'Espresso Calogero ma

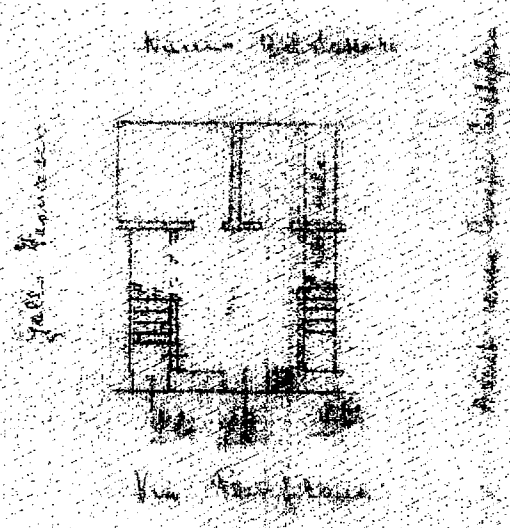

204258

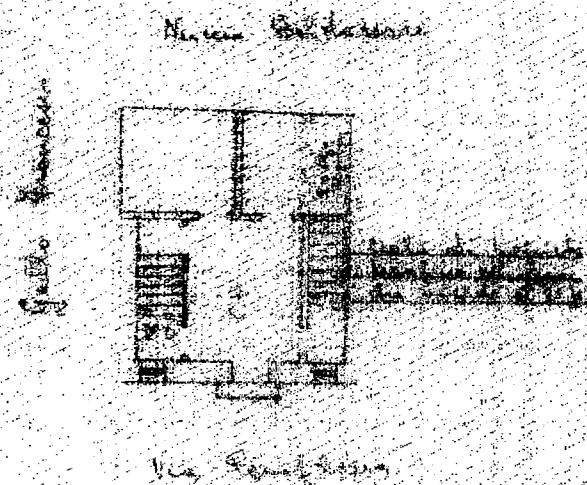
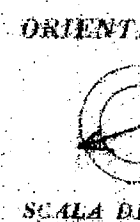

SPAZIO RISERVATO PER LE ANNOTAZIONI E LE MODIFICHE

Completato dall'ing. Salvatore  
 (Piselli, amico e collaboratore del ter.)

DATA  
 PROC. N°

Locati all'Albo degli Ingegneri  
 della Provincia di Agrigento  
 data 3.1.1943

Nuccio Baldassarre

Gallo Francesco

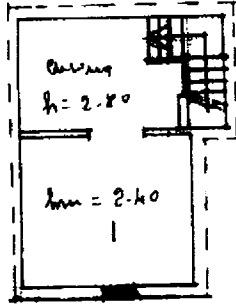

Campiti Agostino

piano 3 =

Via Campilora

Nuccio Baldassarre

Gallo Francesco

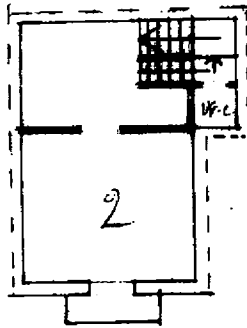

Campiti Agostino

piano 2 = h = 2.95

Via Campilora

2041597

ORIEN

SCALA

SPAZIO RISERVATO PER LE ANNOTAZIONI D'UFFICIO

DATA  
PROT. N°

Fp H1  
N° 405  
mb 2

Compilata dall' ing. Palveta  
(Titolo) nome e cognome del

Iscritto all' Albo degli Ingegneri  
della Provincia di Agrigento

DATA 3-1-1983

Firma: [Signature]