



MINISTERO DELLE FINANZE
DIREZIONE GENERALE DEL CATASTO E DEI SERVIZI TECNICI ERARIALI
NUOVO CATASTO EDILIZIO URBANO

(R. DECRETO-LEGGE 13 APRILE 1939-XVII, N. 652)

Planimetria dell'immobile situato nel Comune di Sambuca di Sicilia Via Catena cortile Scodilli n. 4
Ditta Di Bella Giuseppe di Giuseppe in D'Atto
Allegata alla dichiarazione presentata all'Ufficio ^(*) Tecnico Erariale di Sambuca di Sicilia
(*) Tecnico Erariale o del Comune

p.t.

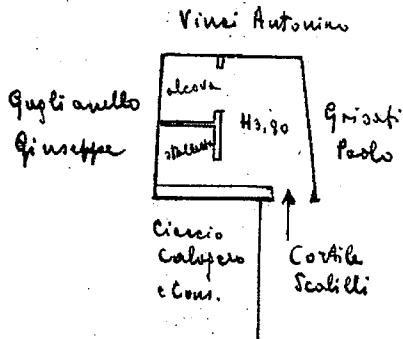

1527409



ORIENTAMENTO

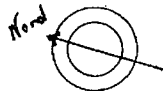

SCALA DI 1: 2000

SPAZIO RISERVATO PER LE ANNOTAZIONI D'UFFICIO

DATA
PROT. N°

Compilata da: geom. Amodeo Tommaso
(titolo, nome e cognome del tecnico)

Iscritto all'Albo de i. geometri
della Provincia di Agrigento

DATA 16/10/2012

Firma: T. Amodeo